



# Webbasierte Formularprozesse in Hochschulen mit der Lucom Interaction Platform®

**Dokumentenmanagement mit dem d.3ecm  
- Workshop für Hochschulen -**

Göttingen, 08.11. – 09.11.2016

Sven Lori  
Manager Sales and Projects



## Kurzportrait Lucom

LIP - Interaktive Formulare / Formularprozesse

Einfach machen (Praxisbeispiel)





- 1994: Gründung der Lucom GmbH
- 01/2000: Beginn Entwicklung FormsForWeb®
- 11/2000: Vorstellung FormsForWeb® 1.0
- 03/2003: Präsentation von FormsForWeb® 2.0 auf der CEBIT
- 08/2004: Zuschlag europaweite Ausschreibung BundOnline (Basiskomponente „Formular-Management-System (FMS)“)
- 2006: Gründung der Lucom Benelux BV
- 2009: Aus FormsForWeb® wird Lucom Interaction Platform®

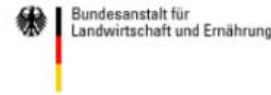
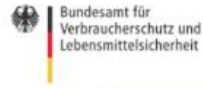

Bundesamt  
für Bauwesen und  
Raumordnung

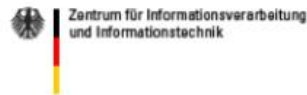
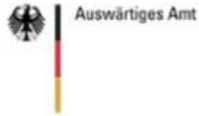

Umwelt  
Bundes  
Amt   
Für Mensch und Umwelt

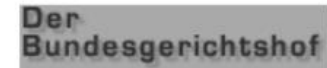



Bezirksregierung Köln



Bezirksregierung  
Münster



Niedersächsisches  
Landesjustizportal



SACHSEN-ANHALT



HOCHSCHULE  
FURTWANGEN  
UNIVERSITY



**Straßen.NRW.**

Landesbetrieb Straßenbau Nordrhein-Westfalen



Qualität für Menschen



**NRW.**



**IT.NRW**



Bayerisches Staatsministerium für  
Wirtschaft, Infrastruktur, Verkehr und Technologie







# LUCOM Interaction Platform®

Kurzportrait Lucom

-  LIP - Interaktive Formulare / Formularprozesse  
Einfach machen (Praxisbeispiel)

# Vom Formular zum interaktiven Service

**Luccom Interaction Platform®**



# Architektur der Lucom Interaction Platform®

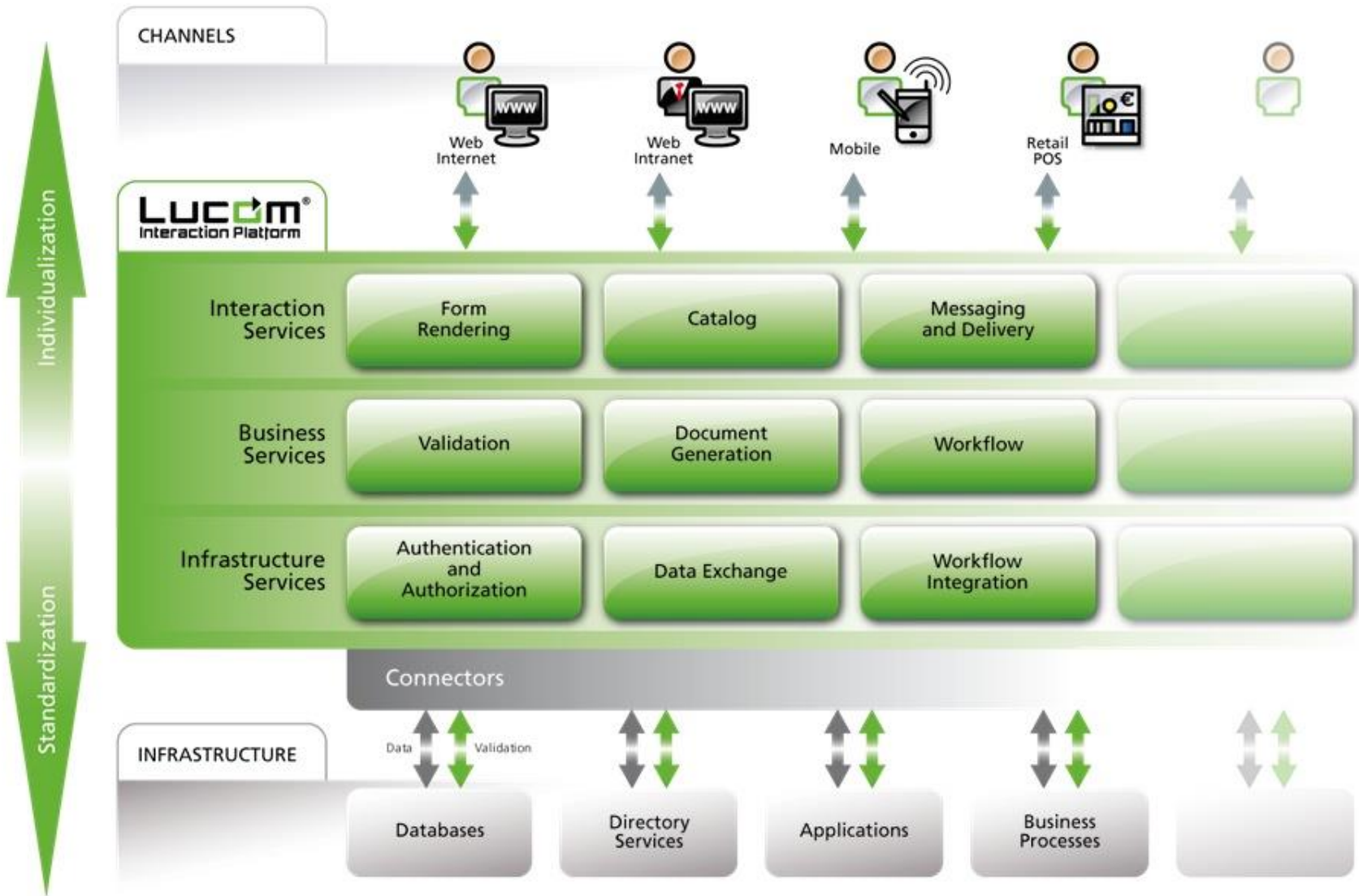

**LUCOM**  
Interaction Plattform

**Störungsmeldung**

**Keydaten zur Meldung**

**Adresse des Problemfalls**

Straße/PLZ/Ort: Musterstr. 1, 45929 Musterstadt  
 Firma: Musterstr. 1, 45929 Musterstadt  
 Telefon: Musterstr. 1, 45929 Musterstadt  
 Bemerkung: Musterstr. 1, 45929 Musterstadt

**Daten des Meldenden**

Name: Max Mustermann  
 Straße: Musterstr. 1  
 Ort: 45929 Musterstadt  
 Firma: Musterstr. 1  
 Telefon: 0172345678

**Fragen zur Stromstörung im Niederspannungsnetz**

Wann wurde die Störung bemerkt?

Datum: 10. Jan. 2011

Uhrzeit: Stunden: 02 Minuten: 00

Bemerkung:

Umfang der Störung?

Ver Versorgungsqualität: Totalausfall

Handelt es sich um ein Mehrfamilienhaus?

Ja  Nein  Unbekannt

Haben die Mitbewohner Strom?

Ja  Nein  Unbekannt

Haben die Nachbarn Strom?

Ja  Nein  Unbekannt

[Zurück](#) [Weiter](#)

**LUCOM**  
Interaction Plattform

**Auftrag**

Auftragsart: 2109 EDI-KB-Auftrag  
 Auftrag: 2101241  
 Auftragswert: 7089.52 EUR  
 Auftragsstatus: A offen  
 Bestellnummer: 1000000051  
 Bestelldatum: 01.04.2011

[Stammkunden](#) [Stammkunden 2](#) [Liefer. Partner](#) [Partner](#) [Aufträge](#) [Angebote](#) [Ziele](#) [Aktivitäten](#) [Wettbewerb](#)

**Allgemein**

Wunschlieferdatum: 01.04.2011  
 Warenempfänger: Kundenummer: 18020047  
 Auftraggeber: EDI  
 Name 1: Dr. Peter Seipen  
 Name 2: Facharzt für Frauenheilkunde  
 Inhaber: Fatura  
 Angelegt am: 04.04.2011  
 Straße: Marenhofstr. 50  
 Bearbeiter von: PC EDI  
 PLZ / Ort: 1080 WIEN

**Position**

Position	Material	Materialbezeichnung	Menge	Einheit	MwSt.	Positiontyp	Als Grund	Lieferung	Versandart	Geliefert	ME	Serial-Nummer	Buchung
18	42332	Handschl. Leder geadert, Größe L	20000.000	ST	100	2005	EDI				0.000		
28	94182	Opelträger reifrand Junfr 1988208	50.000	ST	50	2005	EDI				0.000		
38	63087	standard Alu-eich-Bürde	100.000	ST	100	2005	EDI				0.000		

**LUCOM**  
Interaction Plattform

2010

**Einbrennmanöverklärung**

Erklärung zur Festsetzung der  
 Erklärung zur Festsetzung der  
 Erklärung zur Festsetzung der  
 Erklärung zur Festsetzung der  
 Erklärung zur Festsetzung der

1234567890  
 5 2 1 4 4 2 6 2 5 3 5 3

An des Finanzamt  
 Musterstr. 1  
 Musterstadt

01.08.1980  
 03.10.1982

12345678

BÜROSTADTLINET

**LUCOM** Interaction Plattform®



2010



2010003001.201

1	<input checked="" type="checkbox"/> <b>Einkommensteuererklärung</b>	<input type="checkbox"/> <b>Antrag auf Festsetzung der Arbeitnehmer-Sparzulage</b>	Eingangsstempel
2	<input type="checkbox"/> <b>Erklärung zur Festsetzung der Kirchensteuer auf Kapitalerträge</b>	<input type="checkbox"/> <b>Erklärung zur Feststellung des verbleibenden Verlustvortrags</b>	
3	<b>Steuernummer</b>	1234567890	
4	<b>Identifikationsnummer</b>	Steuerpflichtige Person (Stpfl.), bei Ehegatten: <b>Ehemann</b>	<b>Ehefrau</b>
		2 4   3 1 2   3 5 6   9 1 4	5 2   4 4 2   6 2 5   3 5 3
<b>An das Finanzamt</b>			
5	Musterstadt		
6	Bei Wohnsitzwechsel: bisheriges Finanzamt		
<b>Allgemeine Angaben</b>			
7	Telefonische Rückfragen tagsüber unter Nr.		
8	<b>Steuerpflichtige Person (Stpfl.), bei Ehegatten: Ehemann – Name</b>		<b>Geburtsdatum</b>
	Mustermann		01.08.1980
9	Vorname		<b>Religionsschlüssel:</b> Evangelisch = EV Römisch-Katholisch = RK nicht kirchensteuerpflichtig = VD Weitere siehe Anleitung
	Max		
10	Straße und Hausnummer		
	Musterstr. 1		
11	Postleitzahl	Derzeitiger Wohnort	Religion <b>RK</b>
	12345	Musterhausen	
12	Ausgeübter Beruf		
	Schauspieler		
13	Verheiratet seit dem	Verwitwet seit dem	Geschieden seit dem
	11.09.2001		Dauernd getrennt lebend seit dem
14	<b>bei Ehegatten: Ehefrau – Name</b>		<b>Geburtsdatum</b>
	Mustermann		03.10.1982
15	Vorname		<b>Religionsschlüssel:</b> Evangelisch = EV Römisch-Katholisch = RK nicht kirchensteuerpflichtig = VD Weitere siehe Anleitung
	Erika		
16	Straße und Hausnummer (falls von Zeile 10 abweichend)		
17	Postleitzahl	Derzeitiger Wohnort (falls von Zeile 11 abweichend)	Religion <b>EV</b>
18	Ausgeübter Beruf		
	Hausfrau		

Nur von Ehegatten auszufüllen





## Störungsmeldung

### Kopfdaten zur Meldung

#### Adresse des Problemfalls

Straße/Nr. Musterstr. 1  
 PLZ/Ort 45929 Musterstadt  
 Firma  
 Telefon  
 Bemerkung

#### Daten des Meldenden

Name **Max Mustermann**  
 Straße Musterstr. 1  
 Ort 45929 Musterstadt  
 Firma  
 Telefon 01732345678

### Fragen zur Stromstörung im Niederspannungsnetz

#### Wann wurde die Störung bemerkt?

Datum  Uhrzeit: Stunden  Minuten

Bemerkung

#### Umfang der Störung?

Versorgungsqualität

#### Handelt es sich um ein Mehrfamilienhaus?

Ja  Nein  Unbekannt

#### Haben die Mitbewohner Strom?

Ja  Nein  Unbekannt

#### Haben die Nachbarn Strom?

Ja  Nein  Unbekannt

## Auftrag



Auftragsart	<u>Z009 EDI-KK-Auftrag</u>	Gesamtwert	<u>7089,52 EUR</u>
Auftrag	<u>2667641</u>	Auftragsstatus	<u>A offen</u>
Auftraggeber	<u>↑ 10500051</u>	Bestelldatum	<u>01.04.2011</u>
Bestellnummer	<u>0003500658</u>		

- Stammdaten 1
- Stammdaten 2
- Anspr. Partner
- Partner
- Aufträge
- Angebote
- Ziele
- Aktivitäten
- Wettbewerb

## Allgemein

Wunschliefersdatum 08.04.2011  
 Auftragsgrund   
 Bestellart EDI EDI Auftrag  
 Angelegt am 04.04.2011  
 Bearbeitet von PC EDI

**Warenempfänger**  
 Kundennummer 10620047  
 Name 1 Dr. Peter Semper  
 Name 2 Facharzt für Frauenheilkunde  
 Straße Mariefeld 50  
 PLZ / Ort 1080 WIEN

Auftragstext   
 Infotext Faktura

## Position

Position	Material	Materialbezeichnung	Menge	Einheit	MinAb	Positionstyp	Abs.grund	Lieferung	VersandDat	Geliefert	ME	Serial-Nummer	Rechnung
10	↑ 45032	Handschuh Latex gepudert, Größe L	200000,00	ST	100	Z005	EDI			0,000			
20	↑ 66182	Objekträger matrband Art Nr 1000200	50,000	ST	50	Z005	EDI			0,000			
30	↑ 63887	standard Abstrich-Bürste	100,000	ST	100	Z005	EDI			0,000			

**wöchentl. / monatl. - Reisekostenabrechnung**

Datum	Reisebeginn (Uhrzeit)	Reiseende (Uhrzeit)	Reiseort und Reiseziel (Ort der Übernachtung unterschieden)	Reiseart (z.B. Dienstreise)	Verpflegung	Übernachtung	Fahrtkosten (Stad., Bus, Taxi)	Ben.-Std.	Pausch. pro Tag	Hotelkosten	Mieterkosten	Wischer / Parkgebühren	Son. Spesen
08.08.11	09:30	21:00	Bonnensommerstr. 100	z.B.									
12.08.11			Benzin / Tanken				15,0						
22.08.11	09:00	09:00	Projektmeeting in Bonn				12,00						
23.08.11	09:00	20:00	Projektmeeting in Bonn				7,20	198,00					

Zahlungseinstellung gebucht: 19,20 | 198,00 | 28,50 | 49,34

gebucht: 05.09.11 | Abg. Monatel: Abg. Halbjahres:

**LUCOM** interaction Platform Kontakt | Impressum

Willkommen, Max Mustermann Abmelden

Home **Reisekostenabrechnung** Reisetage Belege Übersicht

**Reisekostenabrechnung** 01.08.2011 - 31.08.2011 August 2011

**Reisetage**

Datum	Reisezweck	Beitrag
08.08.2011	Kundenbesuch in Köln	28,50 €
22.08.2011	Projektmeeting in Bonn	12,00 €
23.08.2011	Projektmeeting in Bonn	7,20 €

Datum / Uhrzeit: 23.08.2011 00:00 - 20:00  
Reisezweck / -verlauf: Projektmeeting in Bonn

Verpflegungspauschale: Abw.Std: 20 Land: Deutschland 12,00 €  
Kostenlose Mahlzeiten:  F.Stk  M.Ess  A.Ess -4,80 € 7,20 €

Ich bin mit dem privaten PKW gereist.  
 Ich habe bei Bekannten übernachtet.

**Belege**

Datum	Reisetag	Kategorie / Beschreibung	Beitrag
12.08.2011		Benzin / Tanken	49,34 €
24.08.2011	22.08.2011	Übernachtung / Hotel Sommer	198,00 €

Was möchten Sie als nächstes machen?  
 Neue Reise anlegen  
 Neuen Beleg anlegen

**Gesamtkosten**  
 Summe Pauschalen: 47,70 €  
 Summe Belege: 247,34 €  
 Gesamtsumme: 295,04 €

Weiter Abbrechen

3G 14:45 29% Home Reisekostenabrechnung Reisetage Belege

**Reisekostenabrechnung** 01.08.2011 - 31.08.2011 August 2011

**Reisetage**

Datum	Reisezweck	Beitrag
08.08.11	Kundenbesuch in Köln	28,50 €
22.08.11	Projektmeeting in Bonn	12,00 €
23.08.11	Projektmeeting in Bonn	7,20 €

Datum / Uhrzeit: 23.08.2011 00:00 - 20:00  
Reisezweck / -verlauf: Projektmeeting in Bonn

Verpflegungspauschale: Abw.Std: 20 Land: Deutschland 12,00 €  
Kostenlose Mahlzeiten:  F.Stk  M.Ess  A.Ess -4,80 € 7,20 €

Ich bin mit dem privaten PKW gereist.

**LUCOM** Interaction Platform<sup>®</sup>





Reisekostenabrechnung



01.08.2011 - 31.08.2011 August 2011

Reisetage



Datum	Reisezweck	Betrag							
▶ 08.08.2011	Kundenbesuch in Köln	28,50 €							
▶ 22.08.2011	Projektmeeting in Bonn	12,00 €							
▼ 23.08.2011	Projektmeeting in Bonn	7,20 €							
<table border="1"> <thead> <tr> <th>Datum / Uhrzeit</th> <th>Reisezweck / -verlauf</th> </tr> </thead> <tbody> <tr> <td>23.08.2011</td> <td>Projektmeeting in Bonn</td> </tr> <tr> <td>00:00 - 20:00</td> <td></td> </tr> </tbody> </table>				Datum / Uhrzeit	Reisezweck / -verlauf	23.08.2011	Projektmeeting in Bonn	00:00 - 20:00	
Datum / Uhrzeit	Reisezweck / -verlauf								
23.08.2011	Projektmeeting in Bonn								
00:00 - 20:00									
Verpflegungspauschale		Abw.Std: 20	Land: <input type="text" value="Deutschland"/>						
Kostenlose Mahlzeiten		<input checked="" type="checkbox"/> F.Stk <input type="checkbox"/> M.Ess <input type="checkbox"/> A.Ess	12,00 €						
			-4,80 €      7,20 €						
<input type="checkbox"/> Ich bin mit dem privaten PKW gereist. <input type="checkbox"/> Ich habe bei Bekannten übernachtet.									

Belege



Datum	Reisetag	Kategorie / Beschreibung	Betrag	
▶ 12.08.2011		Benzin / Tanken	49,34 €	
▶ 24.08.2011	22.08.2011	Übernachtung / Hotel Sommer	198,00 €	

Was möchten Sie als nächstes machen?

- Neue Reise anlegen  
 Neuen Beleg anlegen

Weiter

Abbrechen

Gesamtkosten

Summe Pauschalen:	47,70 €
Summe Belege:	247,34 €
<b>Gesamtsumme:</b>	<b>295,04 €</b>

**LUCCM**  
Interaction Plattform

1 Zur Freigabe  
2 Rückfrage  
3 Zur Freigabe

Von: Nadine Sonte  
An: Paul Wirtz  
An: Ottmar Anders  
An: Paul Wirtz

Am: 15.09.2011 11:55  
Am: 16.09.2011 09:05  
Am: 16.09.2011 09:05

**Aktion: Genehmigen / Unterschreiben**  
Bitte um Genehmigen / Unterschreiben  
An: Rückfrage senden / Weiterleiten  
CC: Zur Info zurücksenden  
Betreff: Freigabe Urlaubsantrag 27.12. - 30.12.2011  
Kommentar: Hallo Nadine, viel Spaß im Weihnachtsurlaub. Viele Grüße Paul

**Urlaubsantrag**

Mitarbeiter/in  
Nachname: **Sonte**  
Vorname: **Nadine**  
Pers.-Nr.: **6351741**  
Abteilung / Bereich: **Marketing**

**Urlaubsanspruch bei Antragstellung**

Beantragt von: **27.12.2011** bis: **30.12.2011**

Arbeitstage: **7**

**Beantragt nach Antragstellung**

Beantragt durch: **3**

Datum: **15.09.2011** Unterschrift Mitarbeiterin: **Nadine Sonte**

Genehmigt durch: **19.09.2011** Unterschrift Vorgesetzter:

**Rechnung**

Deutsche Post AG - Versandzentrum Baden 68311 Baden

1 0 2508 C5

Finanz  
LUCCM GmbH  
Postfach 10  
40099 Erkrath

Rechnung  
3 / 3

Bank für den Zahlungseinzug  
IBAN: DE 25 12 05 00 00 00 00 00  
BIC: BFSW33HAN

Rechnungsnummer: 3059337750  
Rechnungsdatum: 23.08.11  
Rechnungstyp: Rechnung  
Leistungsdatum: 23.08.11  
Eingangsdatum: 25.08.11  
Skonto bis: 25.08.11  
Skonto in %: 0,00 %

Menge	Artikel-Nummer	Bezeichnung	Empfänger EUR	LUCCM in %	Gesamtbetrag EUR
30	100426	150 J Entgelt des Archivarbeits, 55c	0,55	0	16,50
1	100452	M 04 2002 Nassraum 1 Naturkante Berlin	4,50	0	4,50
		Zahlbetrag			21,00

Zusammenstellung der Waren, Sonderleistungen und Entgelte  
Netto-betrag EUR: 21,00  
Steuer-betrag EUR: 0,00  
LUCCM in %: 0  
Gesamtbetrag EUR: 21,00

Summe steuerfreie Beträge: 21,00  
Rechnungsbetrag: 21,00

Bitte überweisen Sie uns den Rechnungsbetrag innerhalb von 14 Tagen ohne Abzug. Um es Ihnen möglichst einfach zu machen, legen wir dieser Rechnung einen vorbereiteten Überweisungsschein bei. Bis zur vollständigen und vollständigen Bezahlung verbleibt die gelieferte Ware in unserem Eigentum.

Eine wichtige Information zur Angabe der Umsatzsteuer: Diese Lieferung enthält ein Produkt, das nach den Bestimmungen des UStG (Umsatzsteuergesetz) steuerbefreit ist - hier wird keine Umsatzsteuer auf der Rechnung angegeben.

Wertzeichen aus dem aktuellen Angebot des Business-Service können kurzfristig verfügbar oder vorübergehend nicht vorrätig sein. Sollten Sie ein nicht lieferbar Wertzeichen bei der vorliegenden Bestellung gemeldet haben, wurde eine Ersatznote die gleichen Wertbuch beibehält. Wir danken Ihnen für Ihr

**InvoiceIN®**

Lieferant  
Nummer: **33**  
Name: **Deutsche Post AG**  
Stadt: **Bonn**  
Zig.-Bed.: **0001** sofort zahlbar ohne Abzug  
Ust.-Id.: **DE169838187**  
Steuernr.:

Referenzbank  
Bank-Typ: **1**  
BLZ / Konto: **50010060 52603**

Rechnungsdetails  
Rechnungsnummer: **3059337750**  
Rechnungsdatum: **23.08.11**  
Rechnungstyp: **Rechnung**  
 Rechnung  Gutschrift

Workflow  
Export  
Aktion: **exportieren**  
exportieren  
fachförmig bel...  
storno  
abgelehnt

Senden

**Rechnungseingangsbuch**

0 Zellen sind derzeit ausgefüllt.

Bilz-Nummer	Ag. Datum	Ag. (Betrag)	Ag. (Betrag)	Skonto bis	Bearbeiter	Status
	23.08.2011	€ 21,00	€ 21,00		Nadine Sonte	Export
	25.08.2011	€ 21,00	€ 21,00		Ottmar Anders	Zahlungseingabe
3059337750	23.08.11	21,00	21,00		Nadine Sonte	Vorfassung
87-894-984	02.09.11	149,50	149,50		Ottmar Anders	Fachliche Prüfung
20001	02.09.11	1.785,00	1.785,00		Paul Wirtz	Vorfassung
2011-391	12.09.11	28.262,50	28.262,50	17,43	28.09.11 Paul Wirtz	Fachliche Prüfung
89-942-71	12.09.11	872,58	872,58		Paul Wirtz	Vorfassung
90-338	13.09.11	1.036,11	1.036,11		Paul Wirtz	Vorfassung
1700-94-88	13.09.11	120,00	120,00	1,93	20.09.11	Vorfassung
53364151	14.09.11	27,94	27,94		Ottmar Anders	Zahlungseingabe
131718	14.09.11	380,79	380,79		Ottmar Anders	Vorfassung
90-90723	16.09.11	365,62	365,62		Paul Wirtz	Vorfassung
21064	16.09.11	20.812,00	20.812,00		Peter Kabisatz	Fachliche Prüfung
201398	16.09.11	2.845,86	2.845,86		Peter Kabisatz	Fachliche Prüfung
2002-9-89	20.09.11	2.975,00	2.975,00		Nadine Sonte	Export
23095	21.09.11	179,42	179,42		Paul Wirtz	Vorfassung
90-100-012	21.09.11	100,00	100,00		Ottmar Anders	Zahlungseingabe
208611	22.09.11	2.388,56	2.388,56		Paul Wirtz	Vorfassung
500-2753	22.09.11	25,50	25,50		Paul Wirtz	Vorfassung
3059337750	23.08.11	21,00	21,00		Paul Wirtz	Fachliche Prüfung
89-40171	26.09.11	14.225,00	14.225,00		Paul Wirtz	Vorfassung
87-104-612	23.09.11	315,50	315,50		Paul Wirtz	Vorfassung
90-59754	30.09.11	363,91	363,91		Paul Wirtz	Vorfassung
3059337750	23.08.11	21,00	21,00		Paul Wirtz	Vorfassung
1900-47109	30.09.11	100,00	100,00		Paul Wirtz	Vorfassung
6789-59	30.09.11	90,419	90,419		Paul Wirtz	Vorfassung

Status	Aufteilung	Historie	Bemerkungen (2)	E-Mail
<b>Workflow</b>	<b>Datum</b>	<b>Bearbeiter</b>	<b>Aktion</b>	<b>Hinweis</b>
Vorfassung	25.08.11	Nadine Sonte	geprüft	Bitte um Kontierung
Fachliche Prüfung	25.08.11	Ottmar Anders	geprüft	Ware erhalten
Zahlungsfreigabe	25.08.11	Paul Wirtz	geprüft	
Export				

**LUCCM** Interaction Plattform®



1	Zur Freigabe	Von: Nadine Sonte	An: Paul Wirtz	Am: 15.09.2011 11:55
2	Rückfrage	Von: Paul Wirtz	An: Ottmar Anders	Am: 16.09.2011 09:05
3	Zur Freigabe	Von: Ottmar Anders	An: Paul Wirtz	Am: 16.09.2011 15:32

Senden

Aktion: Genehmigen / Unterschreiben

Als: Vorgesetzter

Mit der Bitte um: Genehmigen / Unterschreiben

An: Rückfragen

CC: Zur Info

Zurücksenden

Betreff: Freigabe Urlaubsantrag 27.12. - 30.12.2011

Kommentar: Halo Nadine,  
viel Spaß im Weihnachtsurlaub.  
Viele Grüße  
Paul

## Urlaubsantrag

### Mitarbeiter/in

Nachname

Vorname

Pers.-Nr.

Abteilung / Betrieb

### Urlaubsanspruch bei Antragstellung

Arbeitstage

### Beantragter Urlaub

vom

bis

Arbeitstage

### Urlaubsanspruch nach Antragstellung

Arbeitstage

### Beantragt durch

Datum

Unterschrift Mitarbeiter/in

### Genehmigt durch

Datum

Unterschrift Vorgesetzte/r

Deutsche Post AG - Versandzentrum Weiden - 92831 Weiden

065952015301  
1 -0 23/08 C5

Firma  
LUCOM GmbH  
Parkstr. 10  
40699 Erkrath

Bitte immer angeben!

Ihr Zeichen: 3600G      Kunden-Nr.: 6926052  
 Unser Zeichen: 3600G      USt.-IdNr.:  
 Telefon: 0180 5 246868 dt.Festnetzpreis 14ct/angef.Min;dt.Mobilfunkpr. max.42ct/angef.Min      Auftrags-Nr.: 5057317030  
 Datum: 23.08.2011      Rechnungs-Nr.: 3059337750  
 Betreff: **Ihre Rechnung zur Lieferung vom 23.08.2011**

Sehr geehrte Damen und Herren,

vielen Dank für Ihren Auftrag und das in uns gesetzte Vertrauen. Wunschgemäß liefern wir Ihnen heute gemäß unserer aktuellen AGB die im Lieferschein aufgeführten Artikel. Der Rechnungsbetrag setzt sich aus folgenden Positionen zusammen:

Menge	Artikelnummer	Bezeichnung	Einzelpreis EUR	USt. in %	Gesamtbetrag EUR
30	004526	150 J Entdg des Archaeopteryx, 55ct	0,55	0	16,50
1	008452	M-Set 200J. Museum f. Naturkunde Berlin	4,50	0	4,50
		Zahlbetrag			21,00

Zusammenstellung der Waren, Sonderleistungen und Entgelte	Netto-betrag EUR	Steuer-betrag EUR	USt. in %	Gesamtbetrag EUR
Summe steuerfreie Beträge	21,00	0,00	0	21,00
Rechnungsbetrag				21,00

Bitte überweisen Sie uns den Rechnungsbetrag innerhalb von 14 Tagen ohne Abzug. Um es Ihnen möglichst einfach zu machen, legen wir dieser Rechnung einen vorbereiteten Überweisungsträger bei. Bis zur endgültigen und vollständigen Bezahlung verbleibt die gelieferte Ware in unserem Eigentum.

Eine wichtige Information zur Angabe der Umsatzsteuer: Diese Lieferung enthält ein Produkt, das nach den Bestimmungen des UStG (Umsatzsteuergesetzes) steuerbefreit ist - hier wird keine Umsatzsteuer auf der Rechnung ausgewiesen.

Wertezeichen aus dem aktuellen Angebot des Business-Service können kurzfristig vergriffen oder vorübergehend nicht vorrätig sein. Sollten Sie ein nicht lieferbares Wertzeichen bei der vorliegenden Bestellung gewünscht haben, wurde eine Ersatzmarke der gleichen Wertstufe beigefügt. Wir danken Ihnen für Ihr

**Lieferant**

Nummer: 13  
 Name: Deutsche Post AG  
 Stadt: Bonn  
 Zlg.-Bed.: 0001 sofort zahlbar ohne Abzug  
 Ust.-Id: DE169838187  
 Steuernr.:

**Referenzbank**

Bank-Typ: 1  
 BLZ / Konto: 50010060 52603

**Rechnungsdetails**

Rechnungsnummer: 3059337750  
 Rechnungsdatum: 23.08.11  
 Rechnungstyp:  Rechnung  Gutschrift  
 Leistungsdatum: 23.08.11  
 Eingangsdatum: 25.08.11  
 Skonto bis:  
 Skonto in %: 0,00 %

**Summen Soll/Ist**

Gesamt netto	21,00	21,00	EUR
MwSt. gesamt	0,00	0,00	EUR
Gesamt brutto	21,00	21,00	EUR
Skonto	0,00		EUR

**Workflow**

Workflow: Export

Aktion:    
 exportieren  
 nachfragen bei...  
 storno  
 abgelehnt

**Senden**

Status	Aufteilung	Historie	Bemerkungen (2)	E-Mail
<b>Workflow</b>	<b>Datum</b>	<b>Bearbeiter</b>	<b>Aktion</b>	<b>Hinweis</b>
Vorerfassung	25.08.11	Nadine Sonte	geprüft	Bitte um Kontierung
Fachliche Prüfung	25.08.11	Ottmar Anders	geprüft	Ware erhalten
Zahlungsfreigabe	25.08.11	Paul Wirtz	geprüft	
Export				

# Rechnungseingangsbuch

## Daten-Browser

0 Zeilen sind derzeit ausgewählt.



	Lieferant	Rg.-Nummer	▲ Rg. Datum	Betrag (brutto)	Skonto Betrag	Skonto bis	Bearbeiter	Status
Filtern	<input type="text"/>	<input type="text"/>	<input type="text" value="23.08.2011"/> <input type="text" value="30.09.2011"/>	<input type="text" value="50000"/>	<input type="text"/>	<input type="text"/>	<input type="text"/>	<input type="text"/>
<input type="checkbox"/>	1 Deutsche Post AG	30593337750	23.08.11	21,00			Nadine Sonte	Export
<input type="checkbox"/>	2 Rheinischer Morgen Verlags GmbH	87-4914-584	01.09.11	49,98			Ottmar Anders	Zahlungsfreigabe
<input type="checkbox"/>	3 Getränkeparadies	269501	02.09.11	185,30				Vorerfassung
<input type="checkbox"/>	4 Rechtsanwälte Finkheinrich & Meise	2011-391	09.09.11	1.785,00			Paul Wirtz	Fachliche Prüfung
<input type="checkbox"/>	5 Sommerscheidt GmbH	89-345-71	12.09.11	28.262,50				Vorerfassung
<input type="checkbox"/>	6 Schreinerei Zimmermann	RE-7234	12.09.11	871,68	17,43	28.09.11	Paul Wirtz	Fachliche Prüfung
<input type="checkbox"/>	7 Godewind AG	3765-91-HH	13.09.11	1.058,51				Vorerfassung
<input type="checkbox"/>	8 abc-elektro Alarm- und Sicherheitstechnik	553664151	14.09.11	130,90	3,93	20.09.11		Vorerfassung
<input type="checkbox"/>	9 Michael GmbH	937518	14.09.11	27,94				Vorerfassung
<input type="checkbox"/>	10 Stadtwerke Musterstadt GmbH	HK-567123	15.09.11	267,75			Ottmar Anders	Zahlungsfreigabe
<input type="checkbox"/>	11 Franklin & Schubert GmbH	2103681	16.09.11	365,62				Vorerfassung
<input type="checkbox"/>	12 Rother GmbH & Co. KG	391338	16.09.11	30.033,22				Vorerfassung
<input type="checkbox"/>	13 Godewind AG	3928-91-HH	20.09.11	2.945,86			Peter Kachtner	Fachliche Prüfung
<input type="checkbox"/>	14 Mühlbauer AG	210945	21.09.11	2.975,00			Peter Kachtner	Fachliche Prüfung
<input type="checkbox"/>	15 Berger & Maurer KG	98-4561-092	21.09.11	179,42			Nadine Sonte	Export
<input type="checkbox"/>	16 Getränkeparadies	269611	22.09.11	150,00				Vorerfassung
<input type="checkbox"/>	17 Fritsche AG	560-2753	22.09.11	2.788,56			Ottmar Anders	Zahlungsfreigabe
<input type="checkbox"/>	18 Deutsche Post AG	3059342685	23.09.11	25,50				Vorerfassung
<input type="checkbox"/>	19 Rheinischer Morgen Verlags GmbH	87-4914-973	23.09.11	49,98				Vorerfassung
<input type="checkbox"/>	20 Sommerscheidt GmbH	89-810-71	26.09.11	16.235,60			Paul Wirtz	Fachliche Prüfung
<input type="checkbox"/>	21 Stadtwerke Musterstadt GmbH	HK-569154	30.09.11	535,50				Vorerfassung
<input type="checkbox"/>	22 Köster GmbH	3505612	30.09.11	765,91				Vorerfassung
<input type="checkbox"/>	23 Bernd Hauser AG	WKC-87109	30.09.11	298,56				Vorerfassung
<input type="checkbox"/>	24 SuperClean GmbH	6789-09	30.09.11	650,00				Vorerfassung
<b>Gesamt</b>				<b>90.659,29</b>				



1 Zur Freigabe  
2 Rückfrage  
3 Zur Freigabe

Von: Nadine Sonté  
An: Paul Wirtz  
An: Ottmar Anders  
An: Paul Wirtz

Von: Paul Wirtz  
An: Ottmar Anders  
An: Paul Wirtz

Am: 15.09.2011 11:55  
Am: 16.09.2011 09:05  
Am: 16.09.2011 09:05

**Aktion: Genehmigen / Unterschreiben**  
Bitte um Genehmigung / Unterschreiben  
An: Rückfrage senden / Weiterleiten  
CC: Zur Info zurücksenden  
Betreff: Freigabe Urlaubsantrag 27.12. - 30.12.2011  
Kommentar: Hallo Nadine, viel Spaß im Weihnachtsurlaub. Viele Grüße Paul

### Urlaubsantrag

**Mitarbeiter/in**  
Nachname: **Sonté**  
Vorname: **Nadine**  
Pers.-Nr.: **6351741**

**Abteilung/ Bereich**  
**Marketing**

**Urlaubsanspruch bei Antragstellung**

Arbeitstage	7
-------------	---

**Beantragter Urlaub**

VOM	27.12.2011	BIS	30.12.2011
Arbeitstage	4		

**Urlaubsanspruch nach Antragstellung**

Arbeitstage	3
-------------	---

**Beantragt durch**  
Datum: **15.09.2011**  
Unterschrieb Mitarbeiter/in: **Nadine Sonté**

**Genehmigt durch**  
Datum: **19.09.2011**  
Unterschrieb Vorgesetzter:

### InvoiceIN®

Deutsche Post AG - Versandzentrum Berlin 10511 Berlin

Finanz  
LUCCOM GmbH  
Postfach 10  
40099 Erkrath

1 0 2509 C5

Rechnung

Rechnungsnummer: 3059937750  
Rechnungsdatum: 23.08.11  
Rechnungstyp: Rechnung  
Leistungsdatum: 23.08.11  
Eingangsdatum: 25.08.11  
Skonto bis:   
Skonto in %: 0,00 %

Menge	Artikel-Nr./Name	Bezeichnung	Empfänger EUR	LUCCOM in %	Gesamtbetrag EUR
30	1004226	150 J Entgelt des Archäologen, 55c	0,55	0	16,50
1	100422	M 06 2002 Museum 1 Naturkunde Berlin	4,50	0	4,50
		Zahlbetrag			21,00

Zusammenstellung der Waren, Sonderleistungen und Entgelte	Netto-betrag EUR	Steuer-betrag EUR	LUCCOM in %	Gesamtbetrag EUR
Summe steuerfreie Beträge	21,00	0,00	0	21,00
Rechnungsbetrag				21,00

Bitte überweisen Sie uns den Rechnungsbetrag innerhalb von 14 Tagen ohne Abzug. Um es Ihnen möglichst einfach zu machen, legen wir dieser Rechnung einen vorbestimmten Überweisungsschein bei. Bis zur vollständigen und vollständigen Bezahlung verbleibt die gelieferte Ware in unserem Eigentum.

Eine wichtige Information zur Angabe der Umsatzsteuer: Diese Lieferung enthält ein Produkt, das nach den Bestimmungen des UStG (Umsatzsteuergesetz) steuerbefreit ist - hier wird keine Umsatzsteuer auf der Rechnung angegeben.

Wertzeichen aus dem aktuellen Angebot des Business-Service können kurzfristig verfügbar oder vorübergehend nicht vorrätig sein. Sollten Sie ein nicht lieferbar Wertzeichen bei der vorliegenden Bestellung gemeldet haben, wurde eine Ersatznote die gleichen Wertbuch beiträgt. Wir danken Ihnen für Ihr

Status	Aufteilung	Historie	Bemerkungen (2)	E-Mail	Hinweis
Workflow	Datum	Benutzer	Aktion		
Vorfassung	25.08.11	Nadine Sonté	geprüft		Bitte um Kontierung
Fachliche Prüfung	25.08.11	Ottmar Anders	geprüft		Ware erhalten
Zahlungsfreigabe	25.08.11	Paul Wirtz	geprüft		
Export					

### Rechnungseingangsbuch

Bilanznummer	Ag. Datum	Ag. (Betrag)	Ag. (Betrag)	Skonto bis	Benutzer	Status
	23.08.2011				Nadine Sonté	Export
	25.08.2011	€ 21,00			Ottmar Anders	Zahlungsfreigabe
3059937750	23.08.11	21,00				Vorfassung
87-894-984	02.09.11	149,50			Paul Wirtz	Fachliche Prüfung
20001	02.09.11	1.780,50				Vorfassung
2811-391	12.09.11	28.250	17,43	28.09.11	Paul Wirtz	Fachliche Prüfung
89-947-71	12.09.11	872,88				Vorfassung
96-1034	13.09.11	1.059,31				Vorfassung
1700-91-88	13.09.11	120,00	3,93	20.09.11		Vorfassung
53364151	14.09.11	27,94			Ottmar Anders	Zahlungsfreigabe
131718	14.09.11	380,79				Vorfassung
96-98722	16.09.11	365,62				Vorfassung
21064	16.09.11	26.812,02			Peter Kabisatz	Fachliche Prüfung
281138	16.09.11	2.845,86			Peter Kabisatz	Fachliche Prüfung
3020-9-89	20.09.11	2.976,00			Nadine Sonté	Export
210965	21.09.11	179,42				Vorfassung
96-100-012	21.09.11	100,00			Ottmar Anders	Zahlungsfreigabe
288611	22.09.11	2.388,56				Vorfassung
560-2762	22.09.11	25,50				Vorfassung
3059937750	23.08.11	49,89			Paul Wirtz	Fachliche Prüfung
89-1014-912	23.08.11	14.225,00				Vorfassung
89-40171	26.08.11	14.225,00				Vorfassung
96-100-154	30.08.11	365,76				Vorfassung
3059812	30.08.11	298,56				Vorfassung
1901-47109	30.08.11	100,00				Vorfassung
6789-59	30.08.11					Vorfassung



Wie zufrieden waren Sie mit der Onlinebewerbung

- sehr zufrieden   
  zufrieden   
  relativ   
  gar nicht

Weiterführende Fragen

	stimmt genau	stimmt ziemlich	stimmt weniger	stimmt gar nicht
<b>Design</b>				
Das Design ist ansprechend	<input type="checkbox"/>	<input type="checkbox"/>	<input type="checkbox"/>	<input type="checkbox"/>
Das Design ist übersichtlich	<input type="checkbox"/>	<input type="checkbox"/>	<input type="checkbox"/>	<input type="checkbox"/>
<b>Bedienbarkeit</b>				
Ich bin mit der Navigation zufrieden	<input type="checkbox"/>	<input type="checkbox"/>	<input type="checkbox"/>	<input type="checkbox"/>
Ich bin mit dem Umfang der angebotenen Funktionen zufrieden	<input type="checkbox"/>	<input type="checkbox"/>	<input type="checkbox"/>	<input type="checkbox"/>
Die Eingabemaske ist übersichtlich gestaltet	<input type="checkbox"/>	<input type="checkbox"/>	<input type="checkbox"/>	<input type="checkbox"/>
<b>Sonstiges</b>				
Die Ladezeit war angemessen	<input type="checkbox"/>	<input type="checkbox"/>	<input type="checkbox"/>	<input type="checkbox"/>
Die einzelnen Punkte waren leicht verständlich	<input type="checkbox"/>	<input type="checkbox"/>	<input type="checkbox"/>	<input type="checkbox"/>
Der Bewerbungsablauf war zügig	<input type="checkbox"/>	<input type="checkbox"/>	<input type="checkbox"/>	<input type="checkbox"/>

Würden Sie die Onlinebewerbung einer Bewerbung per Post vorziehen?

- Ja   
  Nein

Wenn ja, wo sehen Sie die Vorteile einer Onlinebewerbung? \_\_\_\_\_

Wenn nein, warum würden Sie den Weg per Post bevorzugen? \_\_\_\_\_

# Bewerber Management

## Datenbrowser

0 Datensätze sind derzeit ausgewählt.







	A.	Bewerber	Q.	Bewerbung als	Alter	m/w	Foto	Status	Eingang
<input type="text" value="Filtern"/>									
<input type="checkbox"/>	1	Kim Li	83%	Auszubildender	18	♂		Zusage	14.06.2011
<input type="checkbox"/>	2	Jürgen Schnitzler	80%	Leiter Rechnungswesen	56	♂		Zusage	25.06.2011
<input type="checkbox"/>	3	Jennifer Giorossa	64%	Auszubildende	19	♀		Zusage	02.07.2011
<input type="checkbox"/>	4	Markus Kleinhans	30%	Teamassistent	24	♂		Absage	12.07.2011
<input type="checkbox"/>	5	Cornelia Winkler	81%	Teamassistentin	33	♀		Gespräch	22.07.2011
<input type="checkbox"/>	6	Stefan Mertens	39%	Leiter Rechnungswesen	37	♂		Absage	03.08.2011
<input type="checkbox"/>	7	Barbara Markwitz	74%	Teamassistentin	28	♀		erfasst	03.08.2011
<input type="checkbox"/>	2	Ernst Knebel	47%	Leiter Rechnungswesen	45	♂		Absage	09.08.2011



# Medienanalyse Bewerbungen

Durch welche Medien Bewerber zur Lucom kamen und welche Kosten dabei entstanden sind

## Länder

- Deutschland 
- Niederlande 
- Frankreich 
- England 

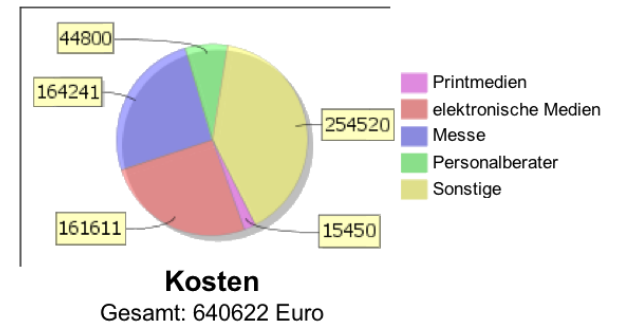
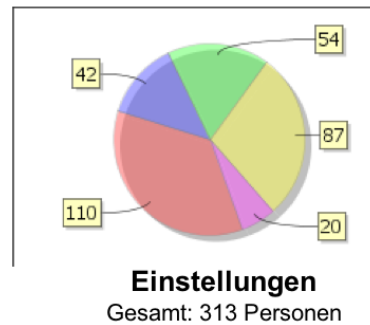
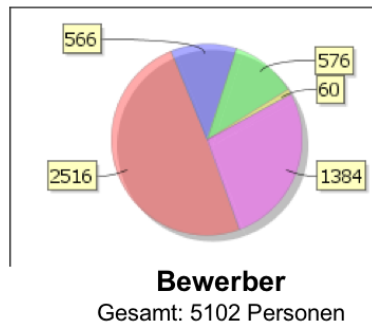

## Medienkategorie

- Printmedien
- Elektronische Medien
- Messe
- Personalberater
- Sonstige

- Monster.de
- Stellenanzeigen.de
- Andoo.de
- Stepstone.de
- Jobscout24.de

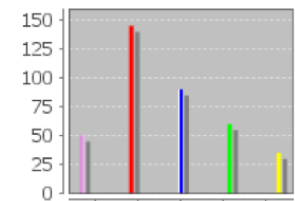
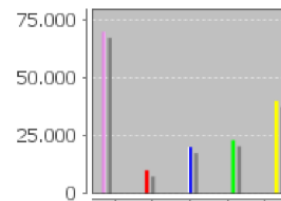
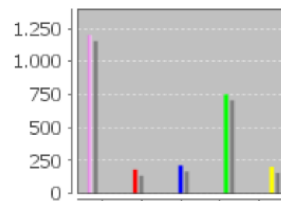
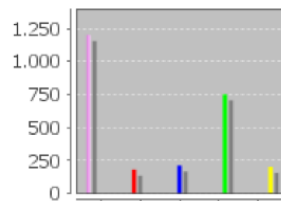

Zurück

# Lucidm Interaction Platform<sup>®</sup>





Kurzportrait Lucom

LIP - Interaktive Formulare / Formularprozesse

 Einfach machen (Praxisbeispiel)

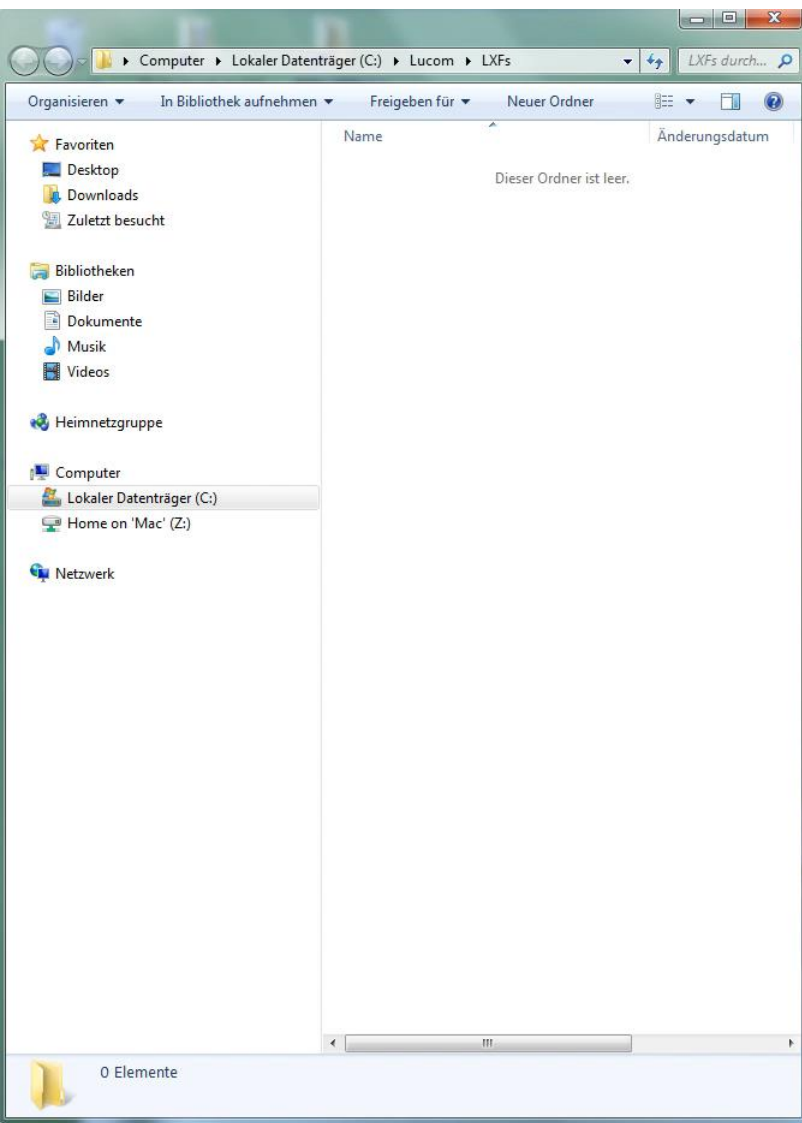

Video lässt sich über den folgenden Link abspielen:

[https://www.lucom.com/201603021727/LIP\\_Investitionsantrag.mp4](https://www.lucom.com/201603021727/LIP_Investitionsantrag.mp4)





**Für Fragen stehe ich Ihnen jeder Zeit gerne zur Verfügung!**

**Sven Lori**

Manager Sales and Projects

Parkstr. 10  
40699 Erkrath

Telefon +49 (0) 211 24 70 06 - 22

Fax +49 (0) 211 24 70 06 - 29

Mobil +49 (0) 173 71 95 242

E-Mail [sven.lori@lucom.com](mailto:sven.lori@lucom.com)

**LWCCOM**  
think smart.